

PLANTA BAIXA - MARQUISE
Escala 1 : 50

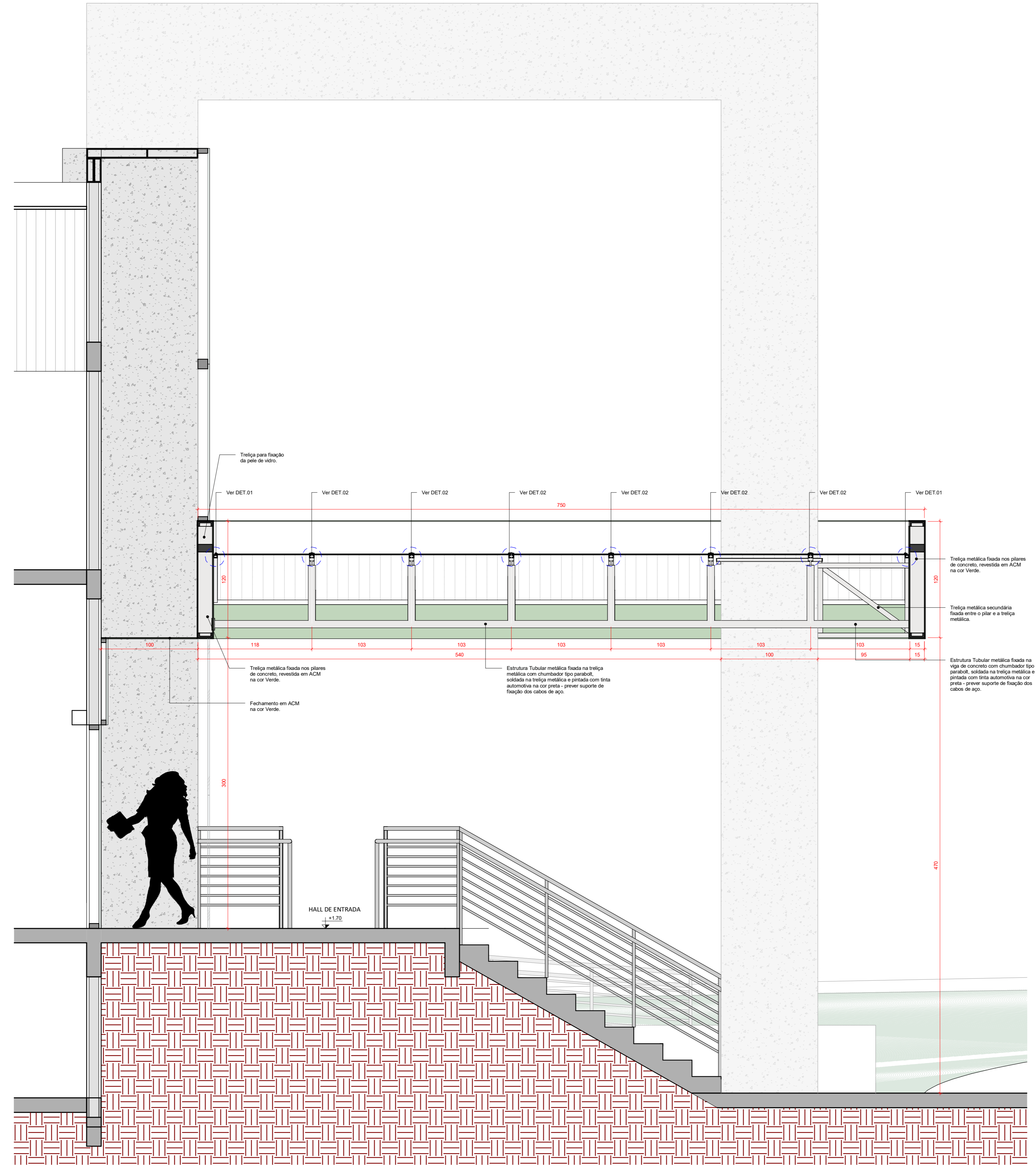

CORTE MA
Escala 1 : 25

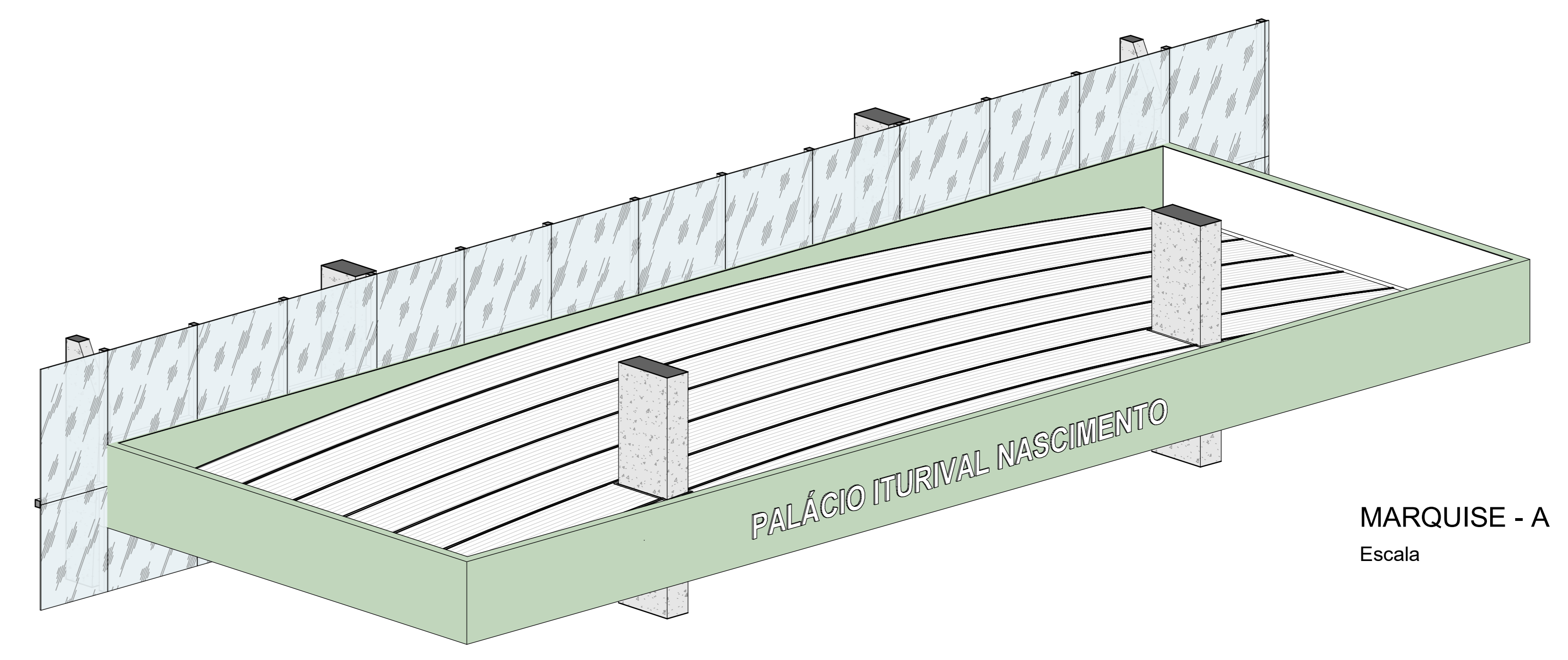

MARQUISE - A
Escala

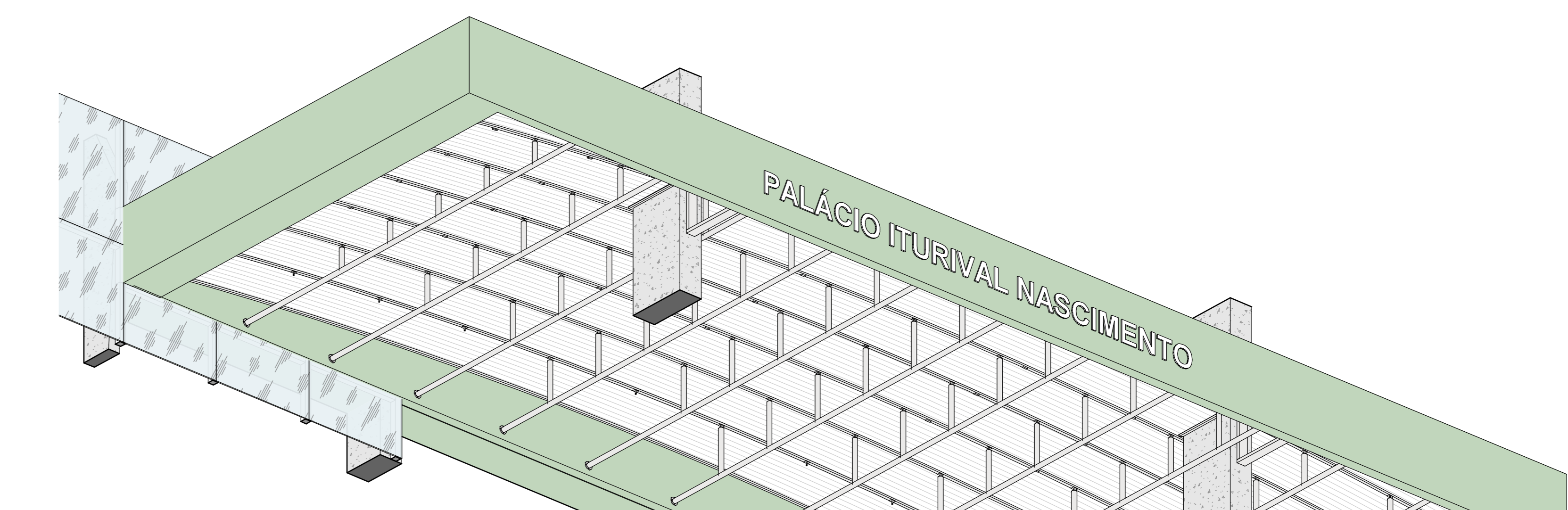

MARQUISE - B
Escala

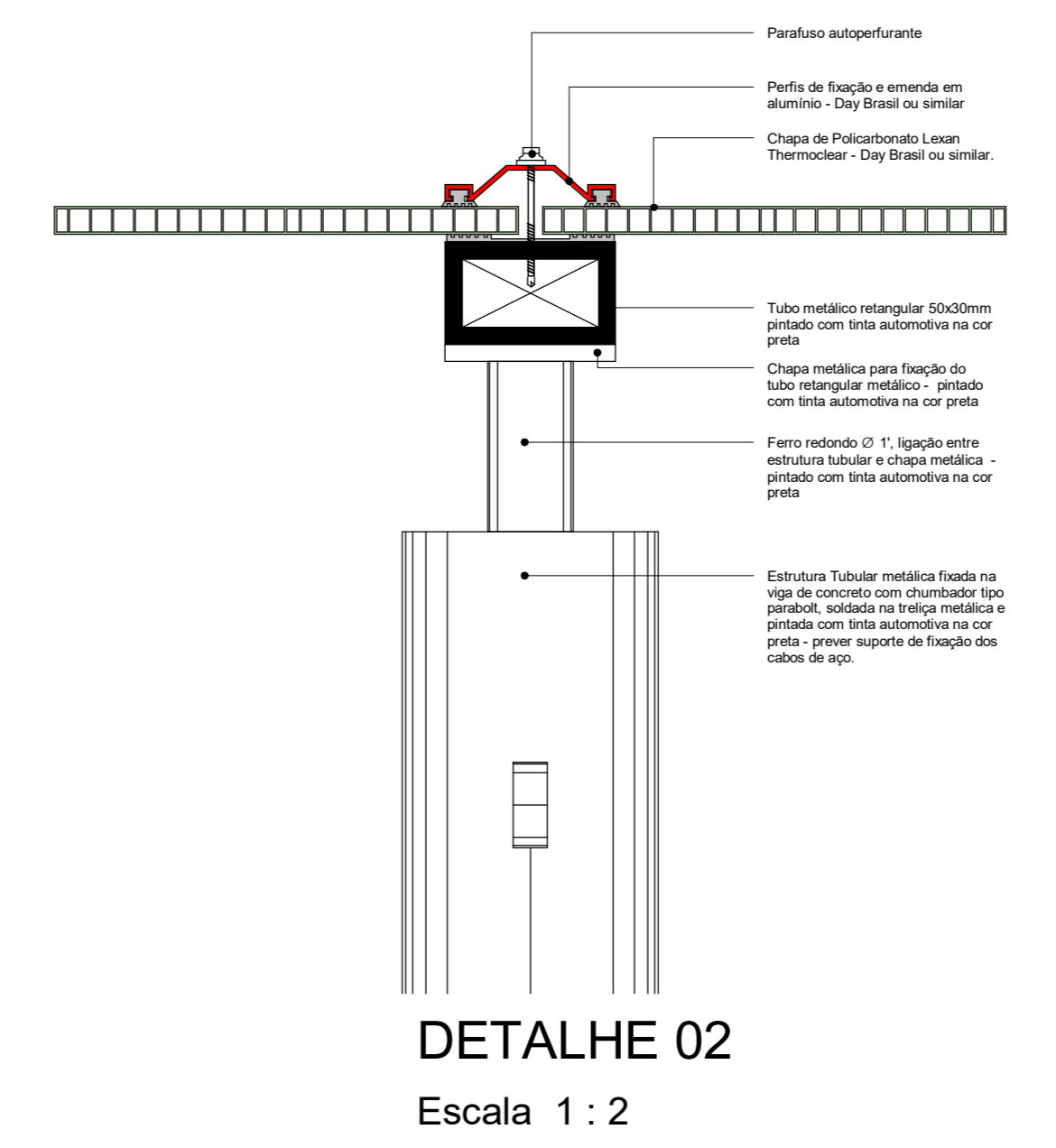

DETALHE 02
Escala 1 : 2

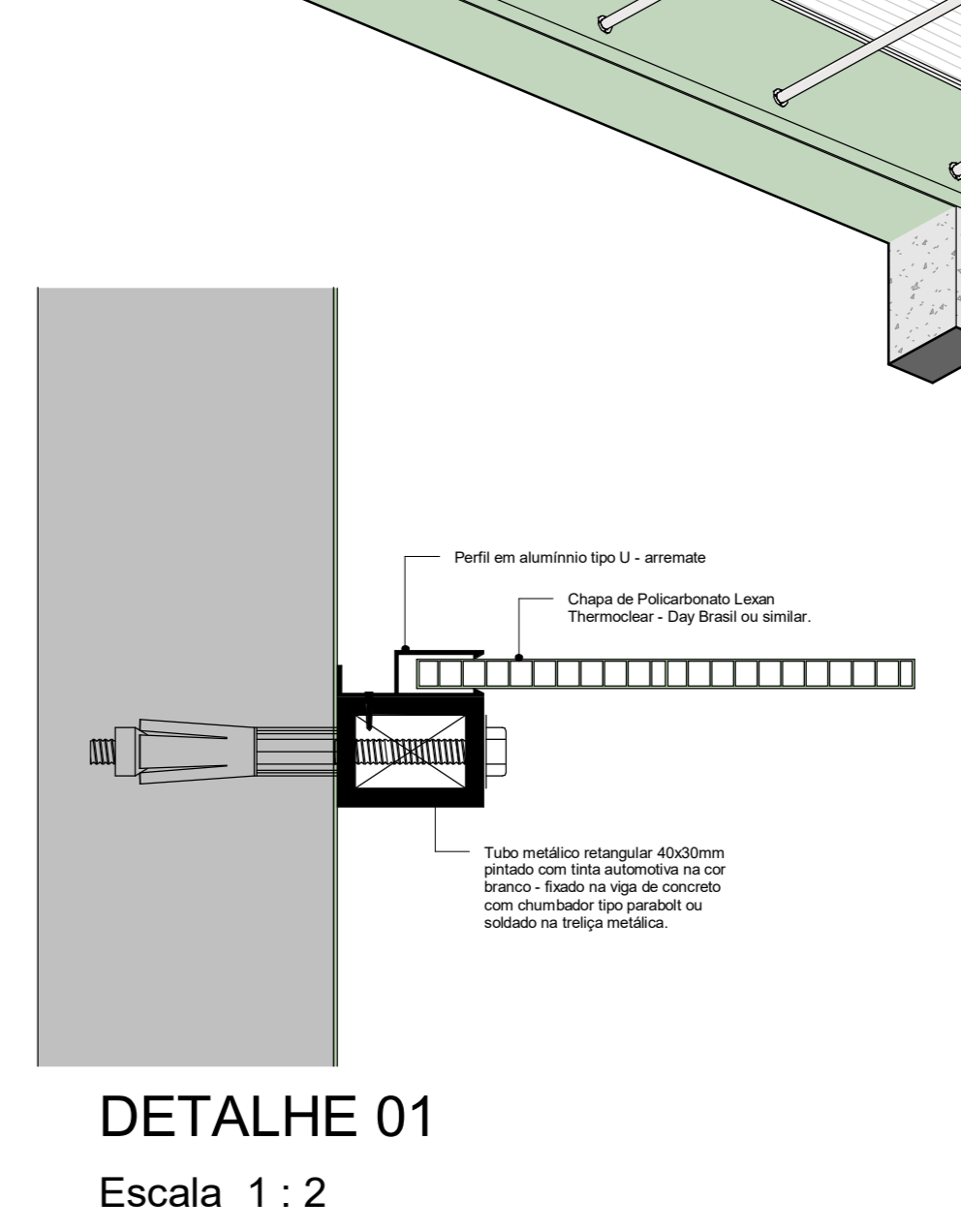

DETALHE 01
Escala 1 : 2

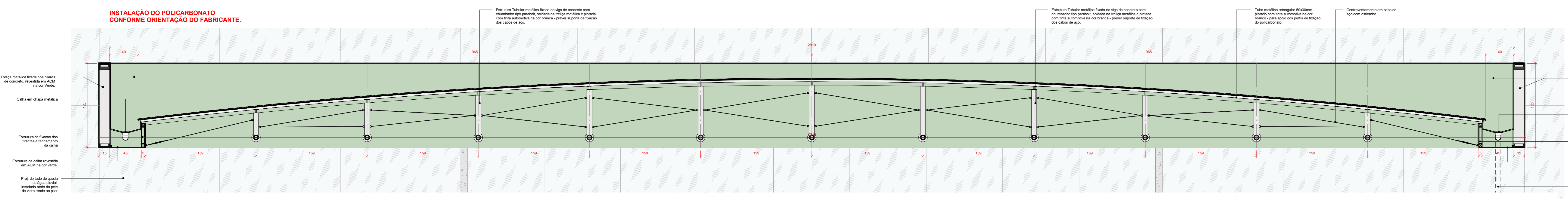

CORTE MB
Escala 1 : 25

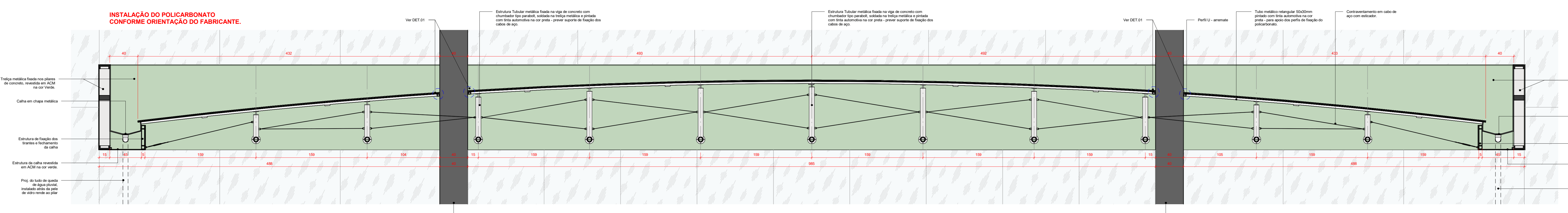

CORTE MC
Escala 1 : 25

PROJETO LEGAL DE ARQUITETURA		
Reforma e Ampliação		
END.: AVENIDA JOSÉ WALTER, QUADRA 24, RESIDENCIAL INTERLAGOS, RIO VERDE-GO		
Proprietário: CÂMARA MUNICIPAL DE RIO VERDE-GO		
Autor: ANTÔNIO CARLOS PERES DE OLIVEIRA FILHO CREA: 201754-D-GO		
Responsável Técnico:		
Descrição dos pavos: SU-TÉRREO + TÉRREO + SUPERIOR - 2 pavos		
ÁREA DO TERRENO - EXISTENTE: 1.723,90 m²	ÁREA GUARITA - DEMOLIÇÃO: 11,34 m²	ÁREA DO TERRENO ORIGINAL: 11.489,08 m²
ÁREA DO TERRENO - ACRÉSCIMO: 173,82 m²	ÁREA GUARITA - CONSTRUÇÃO: 65,34 m²	ÁREA CONSTRUÍDA - EXISTENTE: 2.734,79 m²
ÁREA DO SUPERIOR - EXISTENTE: 280,56 m²	ÁREA FERRETELA: 5.168,47 m² (44%)	ÁREA CONSTRUÍDA - ACRÉSCIMO: 236,16 m²
ÁREA DO SUB-TERRENO EXISTENTE: 730,32 m²		ÁREA TOTAL DA CONSTRUÇÃO: 2.973,95 m²
Logotipo:	Conteúdo: - Detalhamento Marquise	Folha: 28/39 Escala: Indicada Data: Novembro / 2021 Desenho: